

第92号

HAKUHOKAI

虹

医療法人 伯鳳会

平成28年9月16日 発行

## MRI装置バージョンアップのお知らせ

この度、赤穂中央病院放射線科において既存MRIのバージョンアップを行いました。既存装置に大幅な改修を加え、最新の装置（MAGNETOM Avanto<sup>fit</sup>：独シーメンスヘルスケア）に生まれ変わりました。

今回のバージョンアップにより、従来機種よりも様々な領域で画質が向上しました。例えば「拡散強調画像の大幅な画質改善」が挙げられます。さらに「体内金属による画像の歪みの改善」が図られ、「より診断価値の高い画像」が提供できるようになりました。

また今回新しく搭載された静音技術により、検査時の騒音が小さくなりました。撮影部位・方法にもよりますが、画質・検査時間はそのままに、従来機種と比較し「検査騒音を70%以上低減」する事ができます。これにより小さなお子様、騒音が苦手な患者様にもより安心してMRI検査を受けていただけるようになりました。

今年度放射線科では、PET/CT装置及びCT装置の更新も予定しております。地域の皆様方に最良の健康サービスをご提供できる様、設備・環境を整えてまいります。



MAGNETOM Avanto<sup>fit</sup>（シーメンス(独)）



乳房撮影用新型コイル

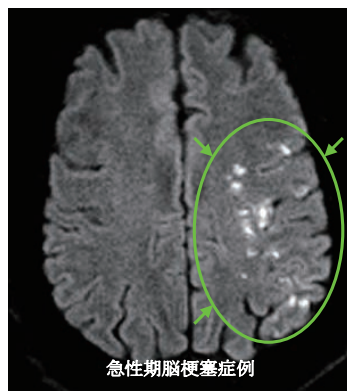

急性期脳梗塞症例

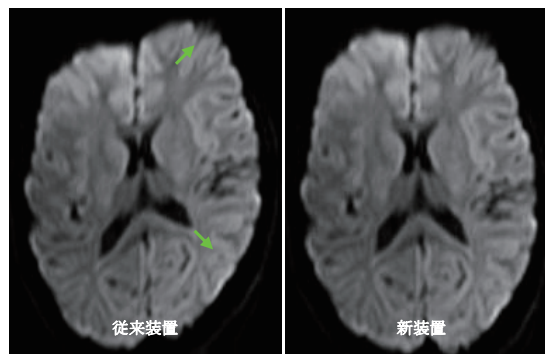

従来装置

新装置

従来装置でみられる「画像の歪み」が改善されました

# 生活習慣病管理センター パワーハウス赤穂 運動療法コース 新規会員・体験募集中！



当院の医師のより『糖尿病』『高血圧』『高脂血症』と診断を受けた方を対象に運動療法を行っています。こちらを受けて頂き、運動処方箋を発行することで医療費控除の対象となります。（※医療費控除とは医療費が年間で 10 万円を超えたときにかかった医療費の一部を税金から控除できる制度です。）

栄養士による栄養指導も実施。各疾患に対して、改善に適した食材や食生活などをアドバイスしています。運動だけでなく食生活からのアプローチも加わることで、運動により効果が見られます。



初回には理学療法士によるカウンセリング、運動の負荷設定を実施しています。運動に不安な方、どんなことをすればいいのかわからない方、ご安心ください。一人一人に合った運動プログラムを作成致します。

初回  
無料体験

体組成測定  
無料

入会金不要

※利用料が  
税務控除  
対象に！

※一定条件が満たされた場合

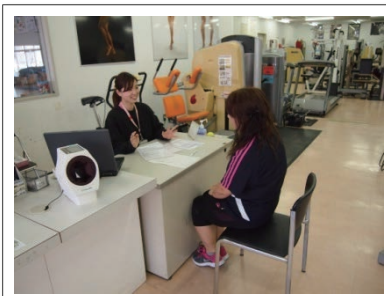

無料体験はご予約が必要となっております。詳しくはお問い合わせください。

お問合せ先 生活習慣病管理センター パワーハウス赤穂 Tel.0791-45-1116

## 防災訓練を行いました

平日夜間に火災が発生したという想定で、防災訓練を平成28年9月8日に赤穂中央病院にて行いました。

今回は病棟より出火したシナリオで、災害時に連絡系統が機能するかを確認するために小規模な訓練となりました。

出火時の消火、患者様やけが人をトリアージポストまでの搬送ルート、院内での連絡ルートなどを参加した職員が確認をしながら行われました。今回はトリアージを行いませんでしたが、トリアージポストとなるパイプオルガンホールに患者様やけが人を時間内に集約することができました。

実際に火災などの災害が起こった場合、職員が落ち着いて確認しながら行動し、各担当者に報告・連絡・相談をしながら2次災害を防いでいくことが大切だと感じました。

患者様やご面会に来られていた方にご協力いただき、この度も無事に訓練を終えることができました。今後も定期的に訓練を行い、地域に根差した病院として非常時にお役に立てるように取り組んでまいります。



出火元を素早く確認し、鎮火します。



患者様を担架でトリアージポストへ搬送します。

## 採血だけで動脈硬化チェック！

動脈硬化の進行から将来の脳梗塞、心筋梗塞の10年後のリスクを判断することができる新しい血液検査（ロックスインデックス『LOX-index<sup>®</sup>』検査）が、当院の検診センターで検査できるようになりました。

### ★ このような方におすすめです ★

- 血縁家族に脳梗塞・心筋梗塞にかかった人がいる方
- 血圧、LDL コレステロール、血糖値が高めで動脈硬化が気になる方
- 40歳以上で、喫煙している方・肥満が気になる方



以上のいずれか1つでも当てはまる方がおられましたら、Lox-index検査をおすすめします。検査結果は、1分採血すれば分かり、リスクレベルなどが見やすい検査結果をお渡ししています。

更にこちらの検査では動脈硬化の初期段階を見ることが出来るので、いち早くあなたの血管が動脈硬化を生じてきているか（酸化し始めの状態なのか）どうかを知ることができ、自覚症状がまったくない状況でも、先手を打って予防対策を打つことができます。

ご興味のある方は検診センターまでお問合せ下さい。

赤穂中央病院 検診センター  
TEL/FAX：0791-45-7303（直通）

